

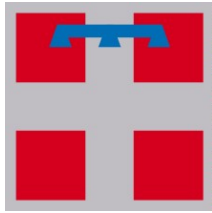

REGIONE PIEMONTE



COMUNE DI MARENTINO



CITTA' METROPOLITANA DI TORINO



LAVORO DI ADEGUAMENTO SISMICO, IMPIANTISTICO E FUNZIONALE DELLA SCUOLA PRIMARIA COMUNALE CUP: J85B18000410002

PROGETTO ESECUTIVO

Committente: COMUNE DI MARENTINO Piazza Umberto I° n. 1 10020 Marentino (TO) mail info@comune.marentino.to.it PEC comune.marentino@legalmail.it

Firma:

Progettista: DOTT. ING DAVIDE MASERA Strada Privata Nasi n° 35 10024 Moncalieri (TO) Ordine Ing. Provincia Torino 10403K @: davide.masera@masera-eg.com

Firma:



Oggetto Elaborato:

Documentazione fotografica

Table with project details: Scala Disegno, Scala Plottaggio, Data (DIC. 2023), Allegato (DF), Elaborato n° (03), Codice commessa (PA 21 010), Codice tavola (1 E GEN DF 03 00), Revisione n° (0)

ELENCO REVISIONI

Table with 5 columns: N°, Data, Oggetto, RIS. STUDIO PROG., and four columns for approval stages (calcolato, disegnato, verificato, approvato)

LA PRESENTE TAVOLA ANNULLA E SOSTITUISCE TUTTE LE VERSIONI PRECEDENTI

Certification and affiliation information including ISO 9001, CEB-ETI, and Promozione Acciaio logos.

INDICE

1. PREMESSA	1
2. DOCUMENTAZIONE FOTOGRAFICA	2

1. PREMESSA

La presente documentazione fotografica tratta il progetto per lavori di adeguamento sismico, impiantistico e funzionale della scuola primaria comunale di Marentino ubicata in p.zza Umberto I n.1.

I rilievi, le analisi e le proposte progettuali che saranno illustrate sono stati eseguite sulla base dell'incarico professionale conferito allo scrivente Ing. Davide Masera, con sede di studio in Str. Privata Nasi 35 in Moncalieri (TO), da parte del Comune di Marentino mediante contratto sul Mercato Elettronico della Pubblica Amministrazione (MEPA) prot. 0007045 del 23/12/2021 e Determinazione del Responsabile del Servizio Tecnico n.97 del 10/05/2021 – CUP J85B18000410002 – CIG 8720776404.

Il finanziamento del progetto è avvenuto tramite Decreto Ministeriale dell'Interno del 07 dicembre 2020, che assegnava al Comune di Marentino un contributo ai sensi dell'Articolo 1, commi da 51 a 58 della legge 27 dicembre 2019, n.160 e articolo 45 del decreto-legge 14 agosto 2020 n.104 e s.m.i.

2. DOCUMENTAZIONE FOTOGRAFICA



Figura 1 - Foto 1 - esterni



Figura 2 - Foto 2 - esterni



Figura 3 - foto 3 - esterni



Figura 4 - foto 4 - esterni



Figura 5 - foto 5 - esterni



Figura 6 - Foto 6 - esterni



Figura 7 - foto 7 - esterni



Figura 8 - foto 8 – esterni



Figura 9 - Foto 9 - interni



Figura 10 - Foto 10 - interni



Figura 11 - Foto 11 - interni

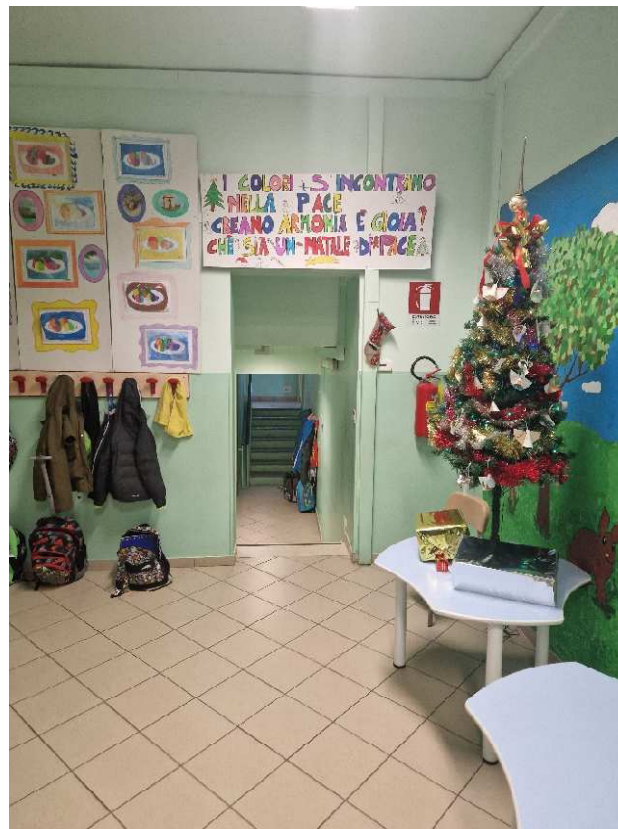

Figura 12 - Foto 12 - interni



Figura 13 - Foto 13 - interni



Figura 14 - Foto 14 - interni



Figura 15 - Foto 15 - interni



Figura 16 - Foto 16 - interni

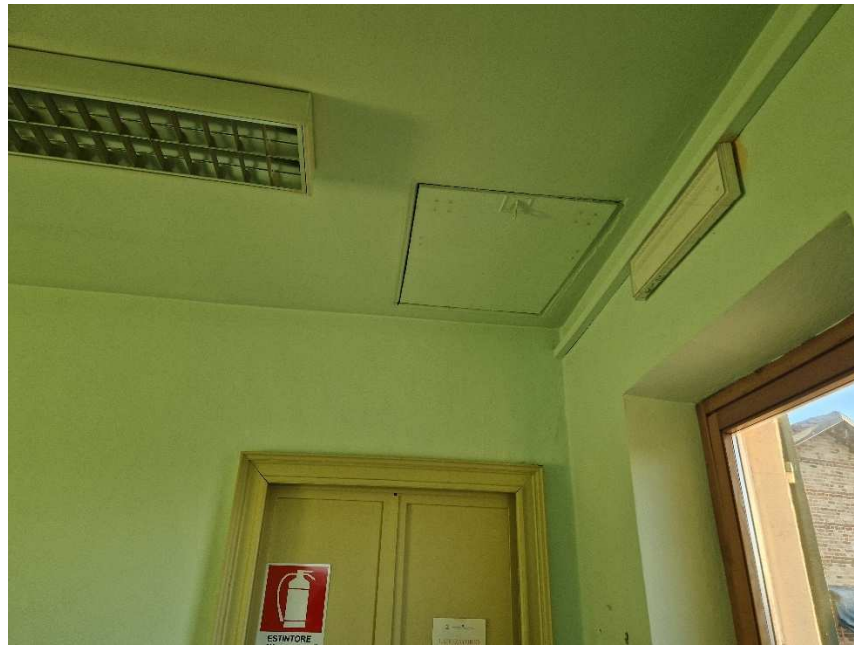

Figura 17 - Foto 17 - interni



Figura 18 - Foto 18 - interni